ZBOR

M. NJIRIĆ

2.

„SVIM NA ZEMLJI"

allegretto

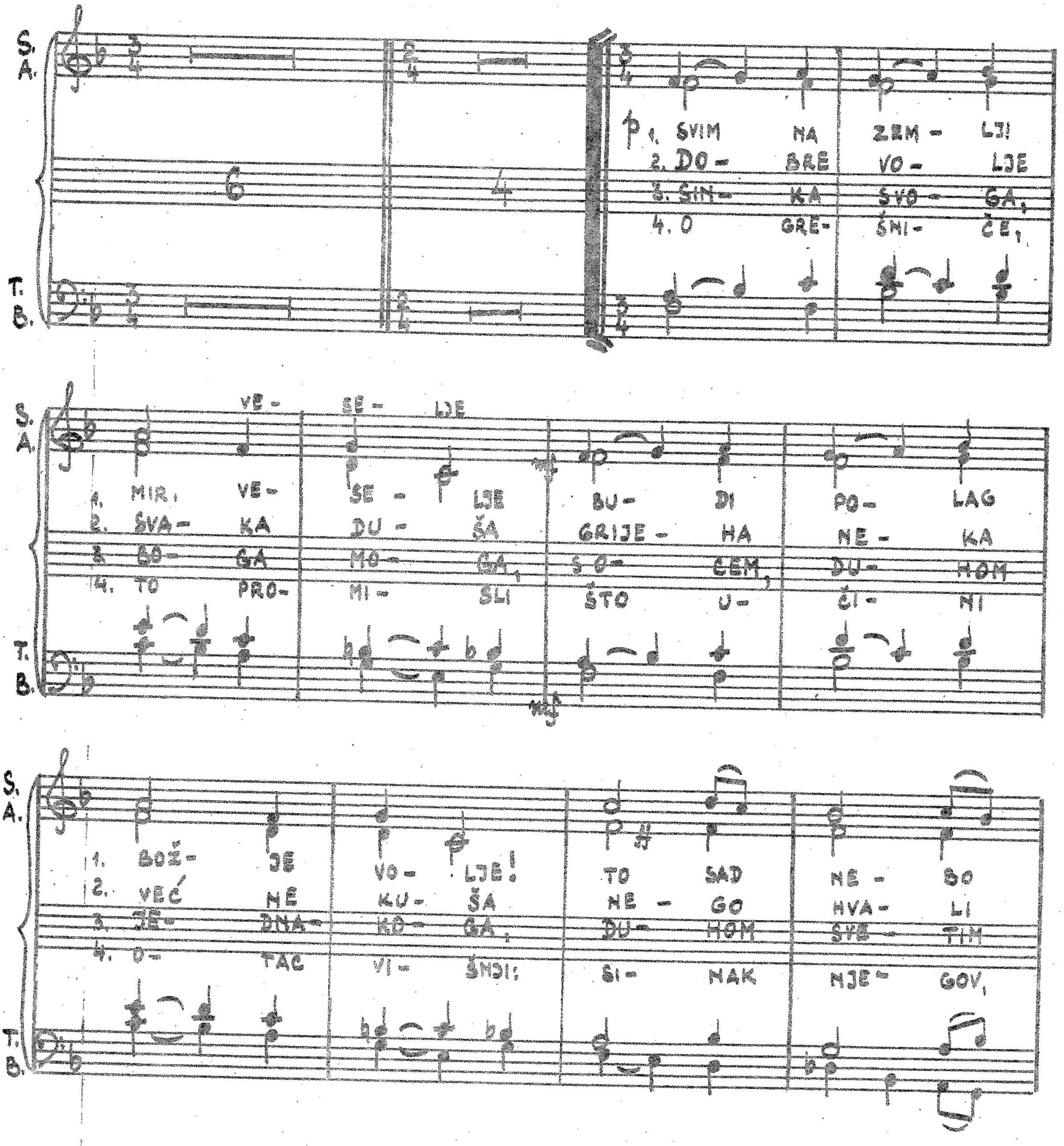

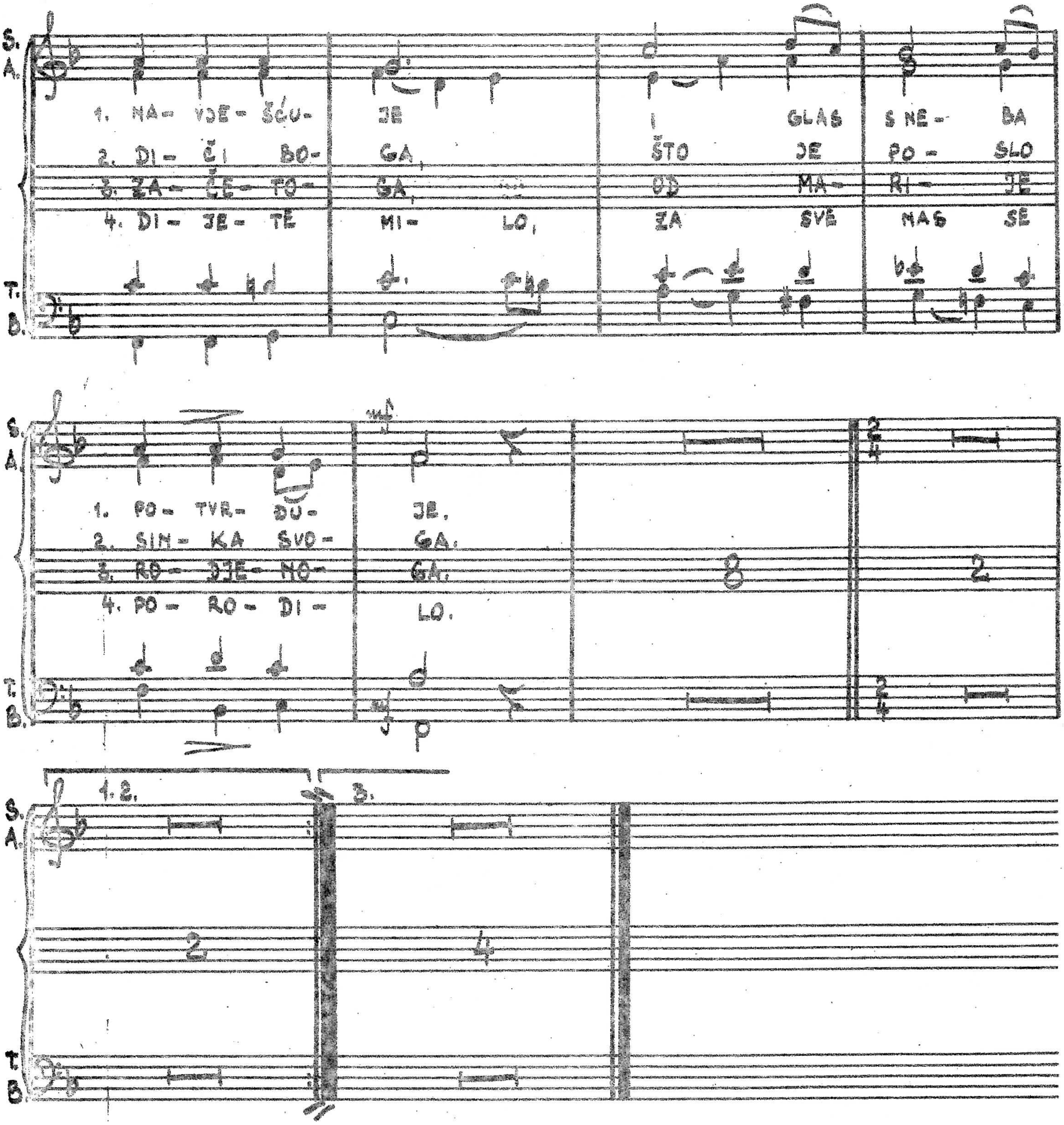
S.
A.
T.
B.
1. NA- VJE- ŠĆU- JE I GLAS S NE- BA
2. DI- ČI BO- GA, ŠTO JE PO- SLO
3. ZA- ČE- TO- GA, OD MA- RI- JE
4. DI- JE- TE MI- LO, ZA SVE NAS SE
mf
1. PO- TVR- DU- JE.
2. SIN- KA SVO- GA.
3. RO- DJE- NO- GA.
4. PO- RO- DI- LO.
8
2
1.2.
3.
2
4